

Erasmus+ / Βασική Δράση 1

Μαθησιακή Κινητικότητα Ατόμων στους τομείς της
Σχολικής Εκπαίδευσης, της ΕΕΚ, της Εκπαίδευσης
Ενηλίκων

Erasmus+

Ανοίγει δρόμους, αλλάζει ζωές.

2021-2027



Τομείς Εκπαίδευσης και Κατάρτισης

Τομέας Σχολικής
Εκπαίδευσης
(SCH)

Τομέας
Επαγγελματικής
Εκπαίδευσης &
Κατάρτισης
(VET)

Τομέας
Εκπαίδευσης
Ενηλίκων (ADU)

Τομέας
Ανώτατης
Εκπαίδευσης
(HEI)

Βασική Δράση 1 = Κινητικότητα

Κινητικότητα

Χρονική περίοδος που περνούν

- τα μέλη του διδακτικού και/ή μη διδακτικού προσωπικού
 - οι μαθητές/εκπαιδευόμενοι
- στο εξωτερικό με σκοπό τη μάθηση και την απόκτηση νέων δεξιοτήτων (*)

Βασική Δράση 1 – Μαθησιακή κινητικότητα

Στόχοι / Αναμενόμενα αποτελέσματα

Συμμετέχοντες

Μαθητές, Σπουδαστές, Εκπαιδευόμενοι

- βελτίωση των μαθησιακών επιδόσεων
- βελτίωση των δυνατοτήτων απασχόλησης
- αύξηση της αυτό-ενδυνάμωσης και της αυτοεκτίμησης
- βελτίωση των ικανοτήτων στις ξένες γλώσσες και των ψηφιακών ικανοτήτων

Εκπαιδευτικοί, Εκπαιδευτές, Προσωπικό

- βελτίωση του επαγγελματικού τους προφίλ (διδασκαλία)
- κατανόηση πρακτικών, πολιτικών και συστημάτων στην εκπαίδευση
- καλύτερη ποιότητα της εργασίας και των δραστηριοτήτων τους προς όφελος των μαθητών, σπουδαστών κλπ

Οργανισμοί

- δραστηριοποίηση σε ενωσιακό/διεθνές επίπεδο
- βελτιωμένο τρόπο λειτουργίας ως προς τις ομάδες-στόχους τους
- πιο σύγχρονο, δυναμικό, σταθερό και επαγγελματικό περιβάλλον στο εσωτερικό του οργανισμού

Χωρίς να υποβληθεί
αίτηση

Υποδοχή
συμμετεχόντων
άλλης χώρας

Ως μέλος
κοινοπραξίας

Βραχυπρόθεσμο σχέδιο
κινητικότητας (KA122)



Διαπίστευση Erasmus
(KA120)

Διαπιστευμένο
σχέδιο κινητικότητας
(KA121)

Αίτηση KA122 – Βραχυπρόθεσμα Σχέδια

Νεοεισερχόμενοι φορείς

- ευκαιρία για απόκτηση εμπειρίας στο πρόγραμμα
- Απλά σχέδια - εύκολη διαχείριση

Μικρή διάρκεια (6-18 μήνες)

- έναρξη μεταξύ:
 - 1^{ος} γύρος - 01/06/2024 και 31/12/2024
 - 2^{ος} γύρος – 01/01/2025 και 31/05/2025

Περιορισμός στον αριθμό των συμμετεχόντων

- 30 συμμετέχοντες χωρίς συνοδούς και προπαρασκευαστικές επισκέψεις

Αίτηση ΚΑ122 – Βραχυπρόθεσμα Σχέδια

- Μεμονωμένοι οργανισμοί – **ΌΧΙ κοινοπραξίες**
- Οι διαπιστευμένοι φορείς **δεν** μπορούν να υποβάλλουν αίτηση
- Συντάσσεται προϋπολογισμός ανάλογα με τις αιτούμενες δραστηριότητες
- Δέσμευση από τα πρότυπα ποιότητας <https://erasmus-plus.ec.europa.eu/el/resources-and-tools/quality-standards-key-action-1>
- Ανά γύρο υποβολής μία αίτηση ανά τομέα
- Εντός περιόδου πέντε διαδοχικών ετών δημοσίευσης προσκλήσεων υποβολής προτάσεων, οι οργανισμοί μπορούν να λάβουν **το πολύ τρεις επιχορηγήσεις για βραχυπρόθεσμα σχέδια**. Οι επιχορηγήσεις που έχουν ληφθεί την περίοδο 2014-2020 δεν λαμβάνονται υπόψη για τον υπολογισμό αυτού του ορίου

Αίτηση ΚΑ122 - Κριτήρια Χορήγησης

- Συνάφεια (μέγιστη βαθμολογία: **20 βαθμοί**)
- Ποιότητα σχεδιασμού του σχεδίου (μέγιστη βαθμολογία: **50 βαθμοί**)
- Ποιότητα των δράσεων παρακολούθησης (μέγιστη βαθμολογία: 30 βαθμοί)

Για να επιλεγούν για χορήγηση, οι αιτήσεις πρέπει να συγκεντρώσουν:

- τουλάχιστον 60 επί συνόλου 100 βαθμών και
- τουλάχιστον το ήμισυ της μέγιστης βαθμολογίας σε καθεμία από τις τρεις κατηγορίες κριτηρίων χορήγησης

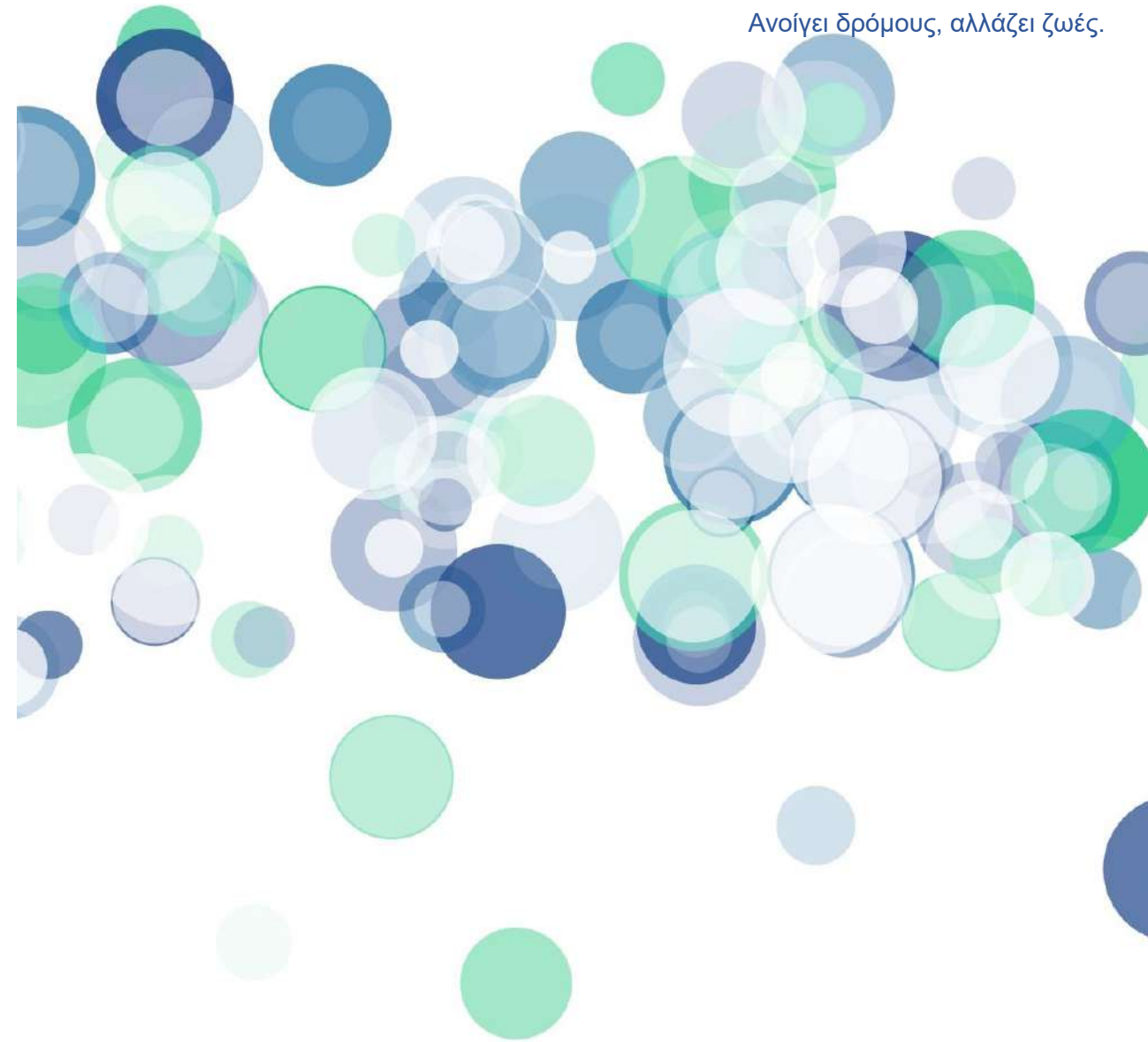

Σχεδιασμός

- καθορισμός μαθησιακών αποτελεσμάτων, μορφής δραστηριοτήτων
- ανάπτυξη προγράμματος εργασίας & χρονοδιαγράμματος δραστηριοτήτων

Προετοιμασία

- πρακτικές ρυθμίσεις, την επιλογή συμμετεχόντων, κατάρτιση συμφωνιών με εταίρους και συμμετέχοντες, τη γλωσσική/διαπολιτισμική/μαθησιακή και επιχειρησιακή προετοιμασία των συμμετεχόντων πριν από την αναχώρησή τους

Υλοποίηση

- των δραστηριοτήτων κινητικότητας

Παρακολούθηση

- αξιολόγηση δραστηριοτήτων, επικύρωση και επίσημη αναγνώριση των μαθησιακών αποτελεσμάτων, τη διάδοση και χρήση των αποτελεσμάτων του σχεδίου

Σχέδιο Κινητικότητας

ΕΝΤΑΞΗ ΚΑΙ
ΠΟΛΥΜΟΡΦΙΑ

ΨΗΦΙΑΚΟΣ
ΜΕΤΑΣΧΗΜΑΤΙΣΜΟΣ

ΠΕΡΙΒΑΛΛΟΝ ΚΑΙ
ΚΑΤΑΠΟΛΕΜΗΣΗ ΤΗΣ
ΚΛΙΜΑΤΙΚΗΣ ΑΛΛΑΓΗΣ

ΣΥΜΜΕΤΟΧΗ ΣΤΟΝ
ΔΗΜΟΚΡΑΤΙΚΟ ΒΙΟ,
ΚΟΙΝΕΣ ΑΞΙΕΣ ΚΑΙ
ΣΥΜΜΕΤΟΧΗ ΤΩΝ
ΠΟΛΙΤΩΝ ΣΤΑ ΚΟΙΝΑ

Οι συμμετέχοντες οργανισμοί
θα πρέπει να προωθούν
ενεργά τις 4 βασικές
προτεραιότητες του
Προγράμματος μέσω των
δραστηριοτήτων τους

Οργάνωση σχεδίου κινητικότητας

Αιτών οργανισμός / Συντονιστής ενός σχεδίου κινητικότητας (key actor)

- συντάσσει και υποβάλλει την αίτηση
- η αίτηση εστιάζει στις ανάγκες του και στους στόχους του: σύνδεση αναγκών, στόχων, δραστηριοτήτων
- υπογράφει τη σύμβαση επιχορήγησης
- υλοποιεί τις δραστηριότητες κινητικότητάς
- συνεργάζεται με φορείς υποδοχής
- Επιλέγει τα μετακινούμενα άτομα (δίκαιη, διαφανής διαδικασία)

Πρωτότυπο περιεχόμενο και συγγραφή: Όλες οι αιτήσεις πρέπει να περιέχουν **πρωτότυπο** περιεχόμενο που έχει **συνταχθεί από τον Αιτούντα**.

Κανένας άλλος οργανισμός ή εξωτερικό άτομο δεν μπορεί να λάβει πληρωμή ή άλλου είδους ανταμοιβή για τη σύνταξη της αίτησης.

Σχολική Εκπαίδευση

Σχολεία που παρέχουν γενική εκπαίδευση σε προσχολικό, πρωτοβάθμιο ή δευτεροβάθμιο επίπεδο

Τοπικές και περιφερειακές δημόσιες αρχές, συντονιστικοί φορείς και άλλοι οργανισμοί που επιτελούν κάποιον ρόλο στον τομέα της σχολικής εκπαίδευσης

Επαγγελματική Εκπαίδευση και Κατάρτιση

Εκπαιδευτικές δομές που παρέχουν αρχική ή συνεχιζόμενη επαγγελματική εκπαίδευση και κατάρτιση σε μεταγυμνασιακό, δευτεροβάθμιο και μεταδευτεροβάθμιο επίπεδο

Τοπικές και περιφερειακές δημόσιες αρχές, συντονιστικοί φορείς και άλλοι οργανισμοί που επιτελούν κάποιον ρόλο στον τομέα της επαγγελματικής εκπαίδευσης και κατάρτισης

Εκπαίδευση Ενηλίκων

Οργανισμοί που παρέχουν τυπική, άτυπη και μη τυπική εκπαίδευση ενηλίκων

Τοπικές και περιφερειακές δημόσιες αρχές, συντονιστικοί φορείς και άλλοι οργανισμοί που επιτελούν κάποιον ρόλο στον τομέα της εκπαίδευσης ενηλίκων

Συμβουλευτείτε τον **αναλυτικό κατάλογο** που δημοσιεύεται από την Εθνική Αρχή του Προγράμματος αναφορικά με τους επιλέξιμους οργανισμούς

Προσωπικό

- Οι συμμετέχοντες πρέπει να εργάζονται στον οργανισμό αποστολής, ή θα πρέπει να συνεργάζονται τακτικά με αυτόν για να συμβάλουν στην υλοποίηση των βασικών δραστηριοτήτων του οργανισμού, Η σχέση αυτή θα πρέπει να αποδεικνύεται μέσω σύμβασης εργασίας ή εθελοντικής εργασίας, περιγραφή εργασίας, ή παρόμοιο έγγραφο.

Σχολική Εκπαίδευση

- μαθητές: εγγεγραμμένοι στο σχολείο αποστολής

Επαγγελματική Εκπαίδευση και Κατάρτιση

- εκπαιδευόμενοι και μαθητευόμενοι στον τομέα της αρχικής επαγγελματικής εκπαίδευσης και κατάρτισης (ΑΕΕΚ) και της συνεχιζόμενης επαγγελματικής εκπαίδευσης και κατάρτισης (ΣΕΕΚ). Οι συμμετέχοντες θα πρέπει να είναι εγγεγραμμένοι σε επιλέξιμο πρόγραμμα ΑΕΕΚ ή ΣΕΕΚ

Εκπαίδευση Ενηλίκων

- εκπαιδευόμενοι που επωφελούνται από προγράμματα ή δραστηριότητες εκπαίδευσης ενηλίκων στον οργανισμό αποστολής.

Επιλέξιμες χώρες

ΚΡΑΤΗ ΜΕΛΗ ΤΗΣ ΕΕ ΚΑΙ ΤΡΙΤΕΣ ΧΩΡΕΣ ΣΥΝΔΕΔΕΜΕΝΕΣ ΜΕ ΤΟ ΠΡΟΓΡΑΜΜΑ

Οι ακόλουθες χώρες μπορούν να συμμετέχουν πλήρως σε όλες τις δράσεις του προγράμματος Erasmus+:

Κράτη μέλη της Ευρωπαϊκής Ένωσης (ΕΕ) ²²			
Βέλγιο	Ελλάδα	Λιθουανία	Πορτογαλία
Βουλγαρία	Ισπανία	Λουξεμβούργο	Ρουμανία
Τσεχία	Γαλλία	Ουγγαρία	Σλοβενία
Δανία	Κροατία	Μάλτα	Σλοβακία
Γερμανία	Ιταλία	Κάτω Χώρες	Φινλανδία
Εσθονία	Κύπρος	Αυστρία	Σουηδία
Ιρλανδία	Λετονία	Πολωνία	

Τρίτες χώρες συνδεδεμένες με το πρόγραμμα ²³		
Βόρεια Μακεδονία	Ισλανδία	Νορβηγία
Σερβία	Λιχτενστάιν	Τουρκία



Παρακολούθηση εργασίας

- (2 έως 60 ημέρες)



Εργασίες διδασκαλίας

- (2 έως 365 ημέρες)



Μαθήματα και κατάρτιση

- (2 έως 30 ημέρες)
- Επιλέξιμα δίδακτρα έως 10 ημέρες ανά συμμετέχοντα
- Διακρατική συνιστώσα
- Πλήρως παθητικές δραστηριότητες δεν υποστηρίζονται

Προσωπικό



Ομαδική κινητικότητα

- (2 έως 30 ημέρες)
- τουλάχιστον δύο συμμετέχοντες ανά ομάδα



Βραχυχρόνια μαθησιακή κινητικότητα

- (10 έως 29 ημέρες)
- Για τον τομέα VET (10 έως 89 ημέρες)
- Ατομικό πρόγραμμα μάθησης



Μακροχρόνια μαθησιακή κινητικότητα

- (30 έως 365 ημέρες)
- Για τον τομέα VET (90 έως 365 ημέρες)
- Υποχρεωτική κατάρτιση πριν την αναχώρηση



Συμμετοχή σε διαγωνισμούς δεξιοτήτων ΕΕΚ

- Μόνο για τον τομέα VET
- (1 έως 10 ημέρες)

Μαθητές / Εκπαιδευόμενοι



Προσκεκλημένοι εμπειρογνώμονες

- (2 έως 60 ημέρες)
- Εισερχόμενη δραστηριότητα



Υποδοχή εκπαιδευτικών και εκπαιδευτών για σκοπούς κατάρτισης

- (10 έως 365 ημέρες)
- Για τον τομέα VET (10 έως 89 ημέρες)
- Εισερχόμενη δραστηριότητα



Προπαρασκευαστικές επισκέψεις

- Υποστηρικτική δραστηριότητα για εξερχόμενες κινητικότητες
- Δεν μπορούν να διοργανωθούν για την προετοιμασία σεμιναρίου

Άλλες στηριζόμενες δραστηριότητες

Κανόνες χρηματοδότησης (ΚΑ122)

Μοναδιαία συνεισφορά

- Οργανωτικές δαπάνες
- Δαπάνες Ταξιδιού
- Ατομικές Δαπάνες
- Δίδακτρα
- Γλωσσική Υποστήριξη
- Στήριξη για την ένταξη (οργανισμός)
- Προπαρασκευαστικές επισκέψεις

Πραγματικές δαπάνες

- Υψηλές δαπάνες μετακίνησης: 80 % των επιλέξιμων δαπανών
- Visa, άδειες παραμονής, εμβολιασμοί, ιατρικές βεβαιώσεις: 100 % των επιλέξιμων δαπανών
- Στήριξη για την ένταξη (συμμετέχοντες): 100 % των επιλέξιμων δαπανών

Εργαλεία Εξεύρεσης Εταίρων

- Training and Cooperation Activities/δραστηριότητες κατάρτισης και συνεργασίας

<https://salto-et.net/>

- Πλατφόρμα αποτελεσμάτων σχεδίων Erasmus+

<https://erasmus-plus.ec.europa.eu/projects>

- Ευρωπαϊκή Πλατφόρμα Σχολικής Εκπαίδευσης (ESEP) - για SCH & VET

<https://school-education.ec.europa.eu/en/networking/partner-finding>

- EPALΕ, η ηλεκτρονική πλατφόρμα για την εκπαίδευση ενηλίκων στην Ευρώπη,

<https://epale.ec.europa.eu/el/erasmus-adult-education> - για ADU

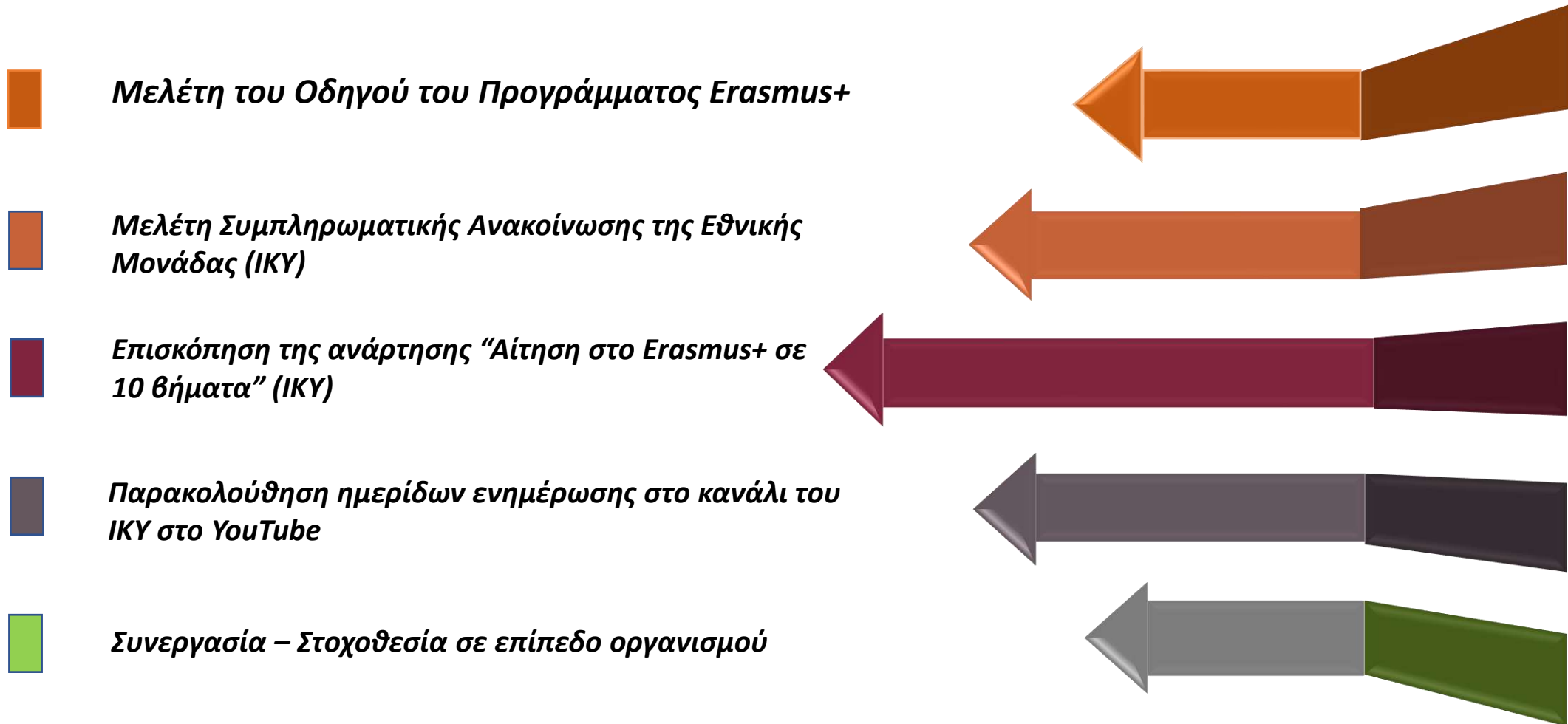

Erasmus+ logo and navigation menu: Ταυτότητα, Υποτροφίες, Erasmus+, Νέα, Διαφάνεια, Επικοινωνία

Programma του Ιδρύματος Κρατικών Υποτροφιών (I.K.Y.) σε συνεργασία με το Fulbright Greece για την χορήγηση υποτροφιών κινητικότητας σε Έλληνες υποψήφιους διδάκτορες Ελληνικών Α.Ε.Ι. ακαδημαϊκό έτος 2024-2025

FULBRIGHT Greece logo and IKY logo

Ανακοινώσεις IKY
Ανακοινώσεις Erasmus+
Ανακοινώσεις Υποτροφίες

Η ΕΠΑΛΕ στην Ελλάδα! Σ...

EPALE logo

Αίτηση Erasmus+ σε 10 βήματα

PLAN RUN EVALUATE IMPROVE

Screen Reader



Καταληκτική ημερομηνία υποβολής αίτησης KA122

The screenshot shows the 'Erasmus+ and European Solidarity Corps' web portal. The main content area is titled 'Opportunities for Erasmus+' and features a 'Filter by' section with options for Status (All, Open, Upcoming), Fields (All, Adult Education, Vocational Education and Training, School Education, Higher Education, Youth, Sport), and Key Actions (Learning Mobility of Individuals, Cooperation among organisations and institutions). The 'Open Calls' section displays three active calls:

- Short-term projects for mobility of learners and staff in adult education (KA122-ADU)**: Call 2024 | Round 1 | Learning Mobility of Individuals | Adult Education. Submission deadline: 20-02-2024 12:00:00 (Brussels time). Remaining days: 67.
- Short-term projects for mobility of learners and staff in school education (KA122-SCH)**: Call 2024 | Round 1 | Learning Mobility of Individuals | School Education. Submission deadline: 20-02-2024 12:00:00 (Brussels time). Remaining days: 67.
- Short-term projects for mobility of learners and staff in vocational education and training (KA122-VET)**: Call 2024 | Round 1 | Learning Mobility of Individuals | Vocational Education and Training. Submission deadline: 20-02-2024 12:00:00 (Brussels time). Remaining days: 67.

1^{ος} Γύρος

20η Φεβρουαρίου 2024 στις 12:00:00
(το μεσημέρι, ώρα Βρυξελλών)

Για τομείς SCH, VET, ADU

2^{ος} Γύρος

1η Οκτωβρίου 2024 στις 12:00:00 (το
μεσημέρι, ώρα Βρυξελλών)

Μόνο για τομέα ADU



Ευχαριστώ για την προσοχή σας

Erasmus+
Ανοίγει δρόμους, αλλάζει ζωές.

2021-2027

ΕΥΡΩΠΑΪΚΗ ΕΝΩΣΗ

